Kategori: Flowchart
Ansvarligt center: Center Pleje og Omsorg
Ansvarlig leder: Leder af Sygeplejen
Opdateret: 03.09.2025 (Layout opdateret)
Version: 1
Skal opdateres igen: Ved behov og mindst én gang årligt

PN-medicingivning i den terminale fase - Når patienten ikke længere kan tage tabletter.
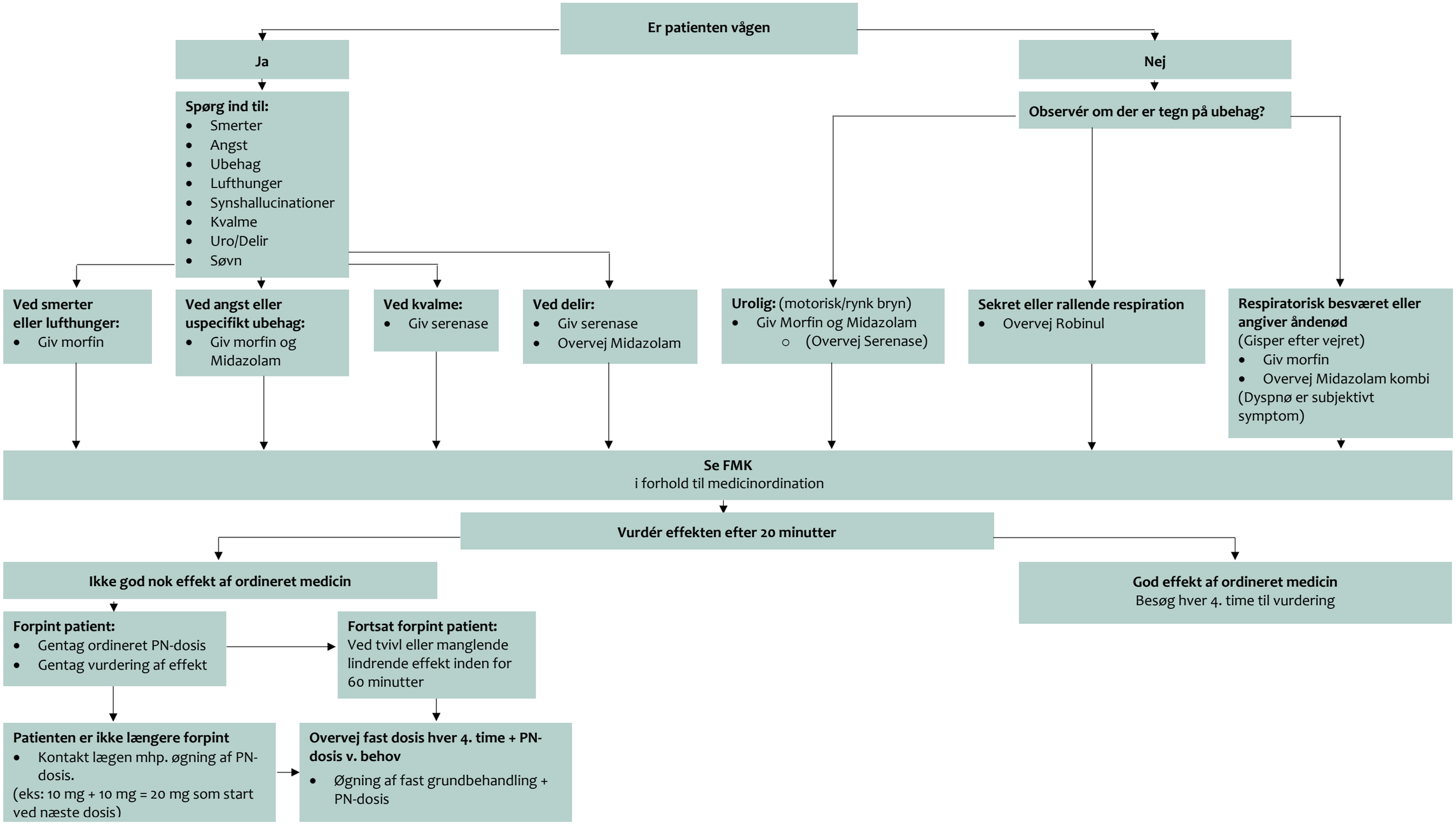
Gældende for medarbejdere ansat i Sygeplejen og i Sygeplejens Akut- og Rehabiliteringstilbud, Center Pleje og Omsorg.