Kategori: Arbejdsgangsbeskrivelse (AG). AG kan findes og printes fra Avis.rebild.dk
Ansvarligt center: Center Sundhed, Kultur og Fritid
Ansvarlig leder: Funktionsleder for Sundhedscenter
Opdateret: Marts 2026 **Version:** 1 **Skal opdateres igen**: Forår 2027

AG2: Første kontakt med borger indkaldelse til afklarende samtale

For medarbejdere der etablerer første kontakt med borger på §119

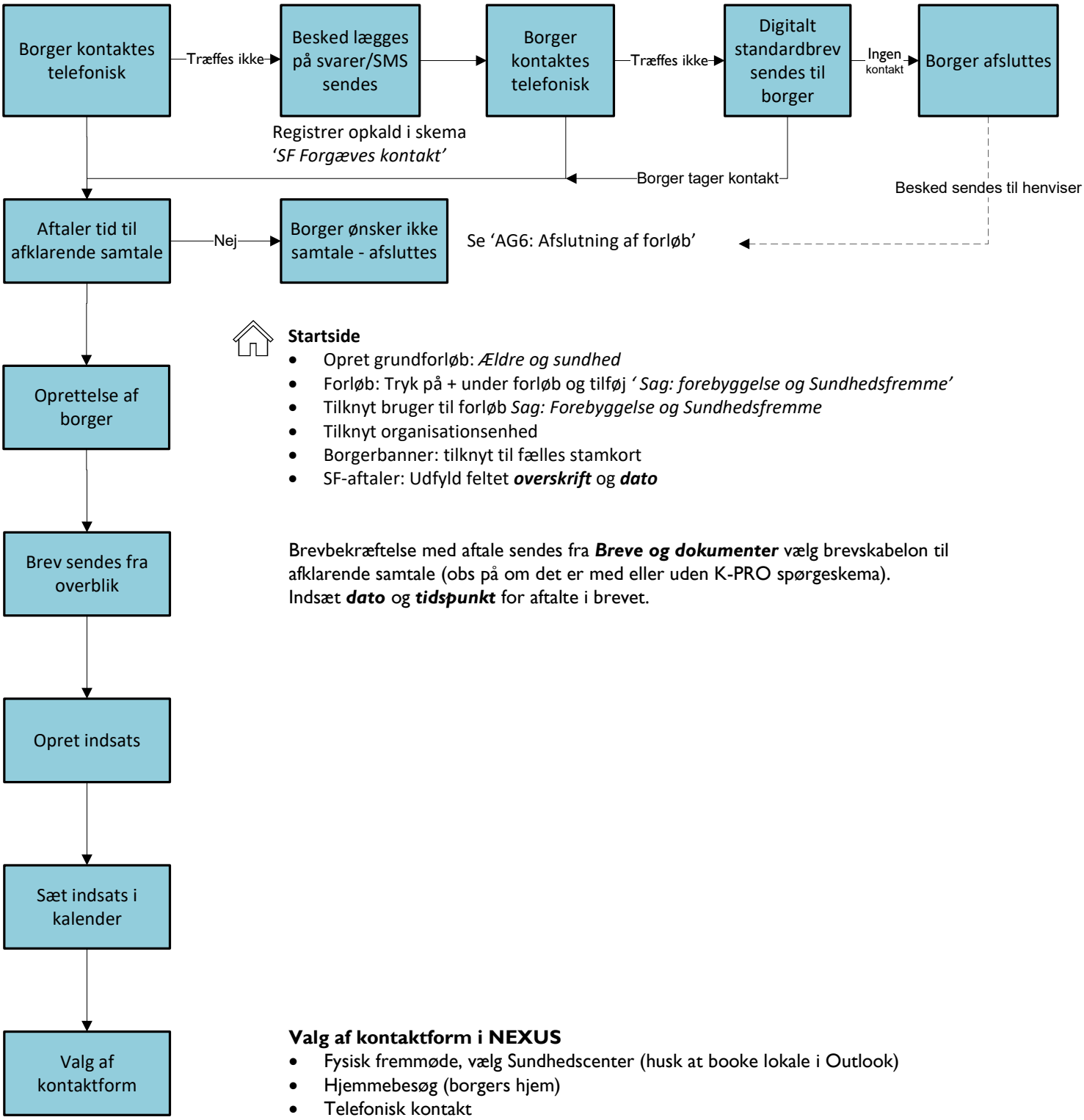

Startside

- Opret grundforløb: *Ældre og sundhed*
- Forløb: Tryk på + under forløb og tilføj *' Sag: forebyggelse og Sundhedsfremme'*
- Tilknyt bruger til forløb *Sag: Forebyggelse og Sundhedsfremme*
- Tilknyt organisationsenhed
- Borgerbanner: tilknyt til fælles stamkort
- SF-aftaler: Udfyld feltet ***overskrift*** og ***dato***

Brevbekræftelse med aftale sendes fra ***Breve og dokumenter*** vælg brevskabelon til afklarende samtale (obs på om det er med eller uden K-PRO spørgeskema).
Indsæt ***dato*** og ***tidspunkt*** for aftalte i brevet.

Valg af kontaktform i NEXUS

- Fysisk fremmøde, vælg Sundhedscenter (husk at booke lokale i Outlook)
- Hjemmebesøg (borgers hjem)
- Telefonisk kontakt