Kategori: Arbejdsgangsbeskrivelse
Ansvarligt center: CPO
Ansvarlig leder: Leder af Visitationen
Opdateret: 09.11.2022
Version: 4
Skal opdateres igen: Løbende ved behov

Visitation til plejebolig
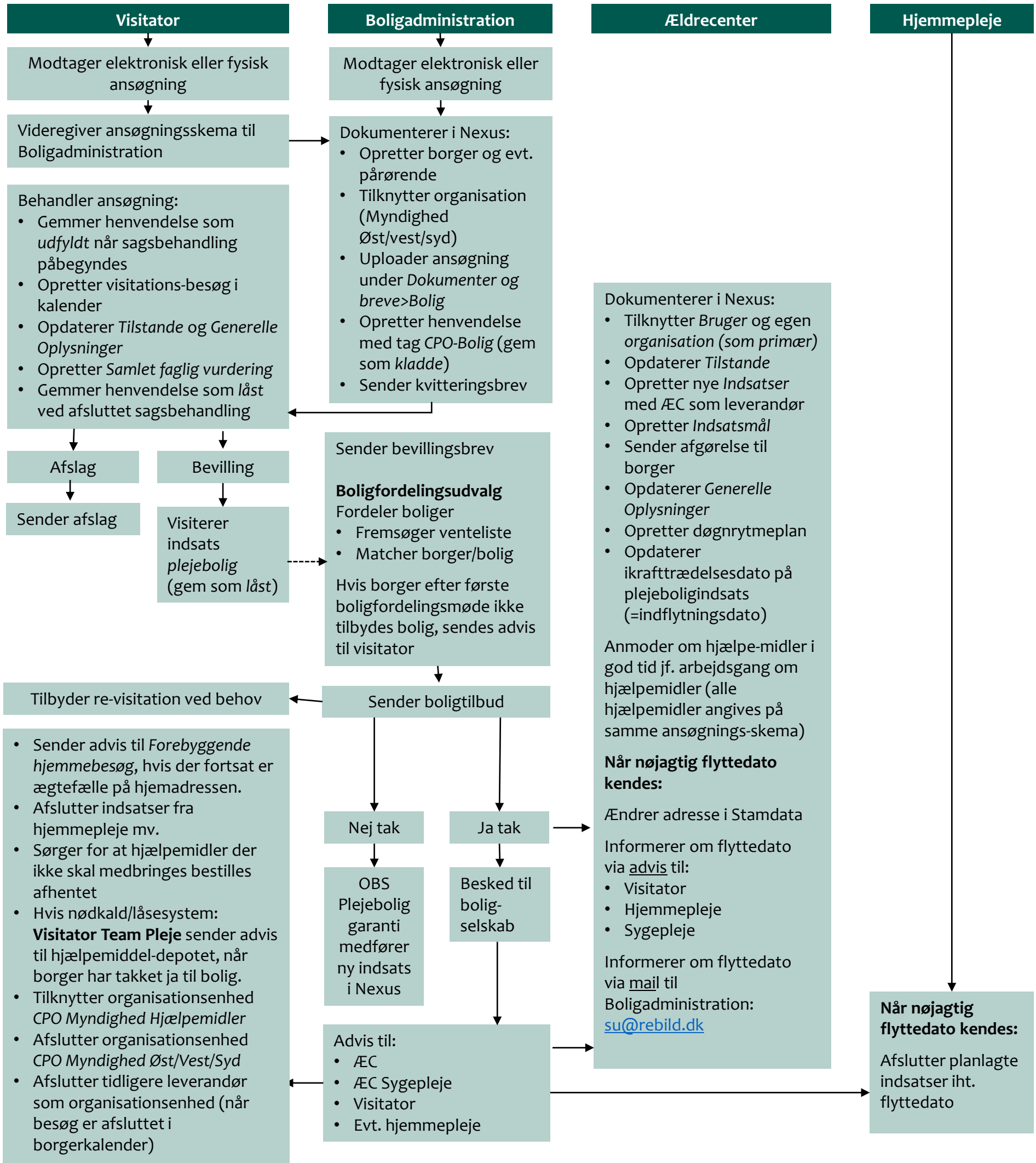
Arbejdsgang vedr. ansøgning, udredning, bevilling og bestilling af plejebolig.
Et samarbejde mellem Visitator, Boligadministrationen, Ældrecenter og Hjemmepleje.